RESULTADOS 2025

Autopistas del Atlántico

Resultados del Ejercicio 2025

Autopistas del Atlántico

Aviso Legal — Disclaimer La información contenida en esta presentación ha sido preparada por Autopistas del Atlántico Concesionaria Española S.A.U. (en adelante Audasa) únicamente para su uso durante la presentación de resultados del ejercicio 2025. Por lo tanto, no podrá ser divulgada ni utilizada por ninguna otra persona física o jurídica con otra finalidad sin el consentimiento expreso y escrito de Audasa.

La información contenida en esta presentación no ha sido verificada por terceros independientes y, por lo tanto, ni implícita ni explícitamente se otorga garantía alguna sobre la imparcialidad, precisión, plenitud o corrección de la información o de las opiniones y afirmaciones que en ella se expresan.

Esta presentación no constituye una oferta o invitación para adquirir o suscribir acciones, de acuerdo con lo establecido en la Ley del Mercado de Valores, aprobada por el Real Decreto Legislativo 4/2015, de 23 de octubre, en el Real Decreto-Ley 5/2005, de 11 de marzo, y/o en el Real Decreto 1310/2005, de 4 de noviembre, y en su normativa de desarrollo. Este documento no constituye una oferta de compra, de venta, de canje, ni una solicitud de venta, compra, o canje de títulos valores, o una petición de voto o aprobación en ninguna otra jurisdicción.

Principales Magnitudes 2025

Un año de compromiso y excelencia operativa

228 M€

Ingresos de peaje

24.757

IMD de peaje

320

Personas

+79%

Compras a proveedores locales

628

Empresas colaboradoras

+6.200 h

Formación

La Autopista del Atlántico

219,6 KM

GESTIONADOS

+50 KM

SIN COSTE PARA LOS USUARIOS

↳ **36,7 KM** libres de peaje · ↳ **14,2 KM** peaje en sombra

7

ÁREAS DE SERVICIO

3 RESTAURANTES | 7 GASOLINERAS

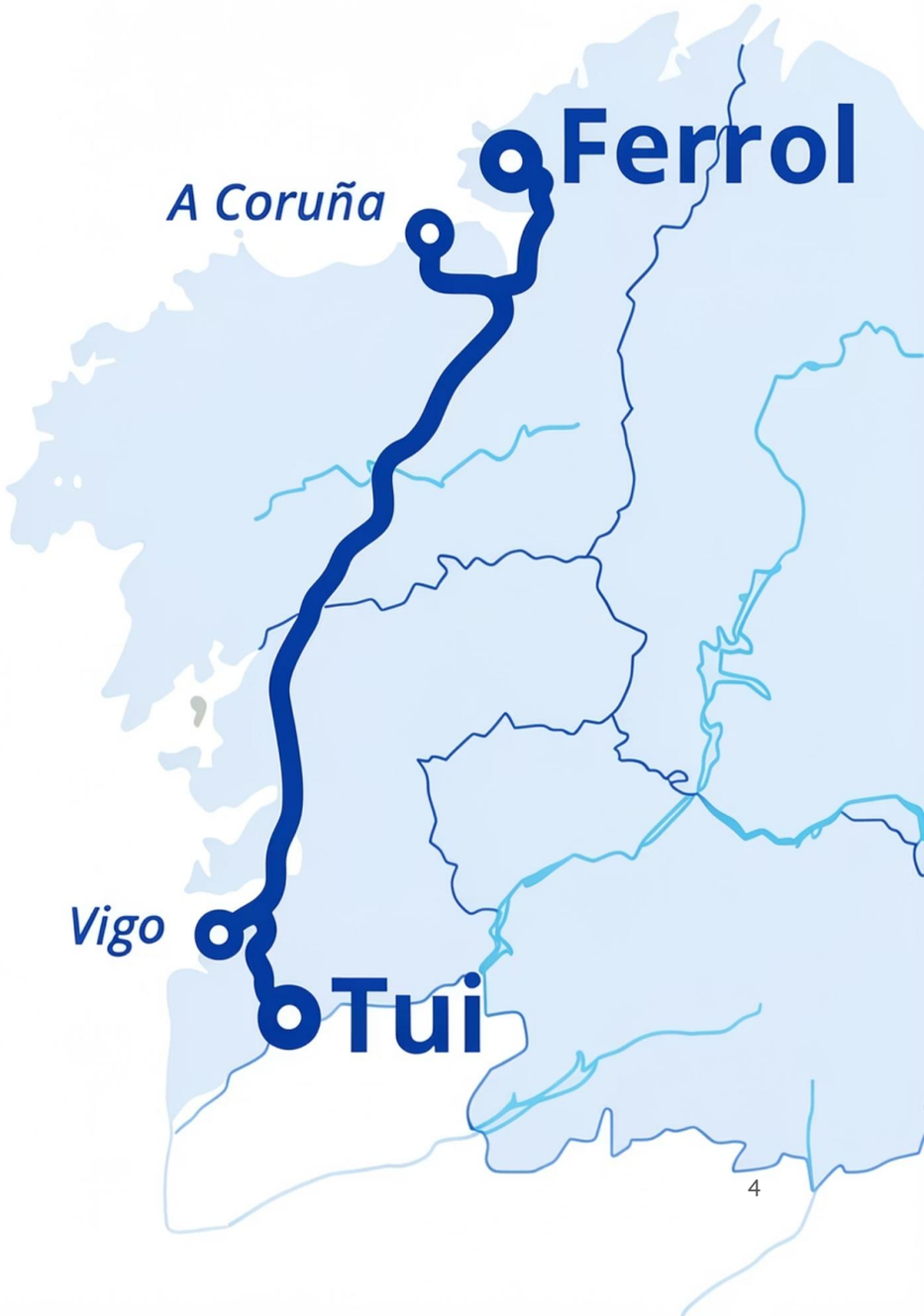

Evolución del Tráfico

27.839 IMD Total
+5,03%

24.757 IMD Peaje
+4,66%

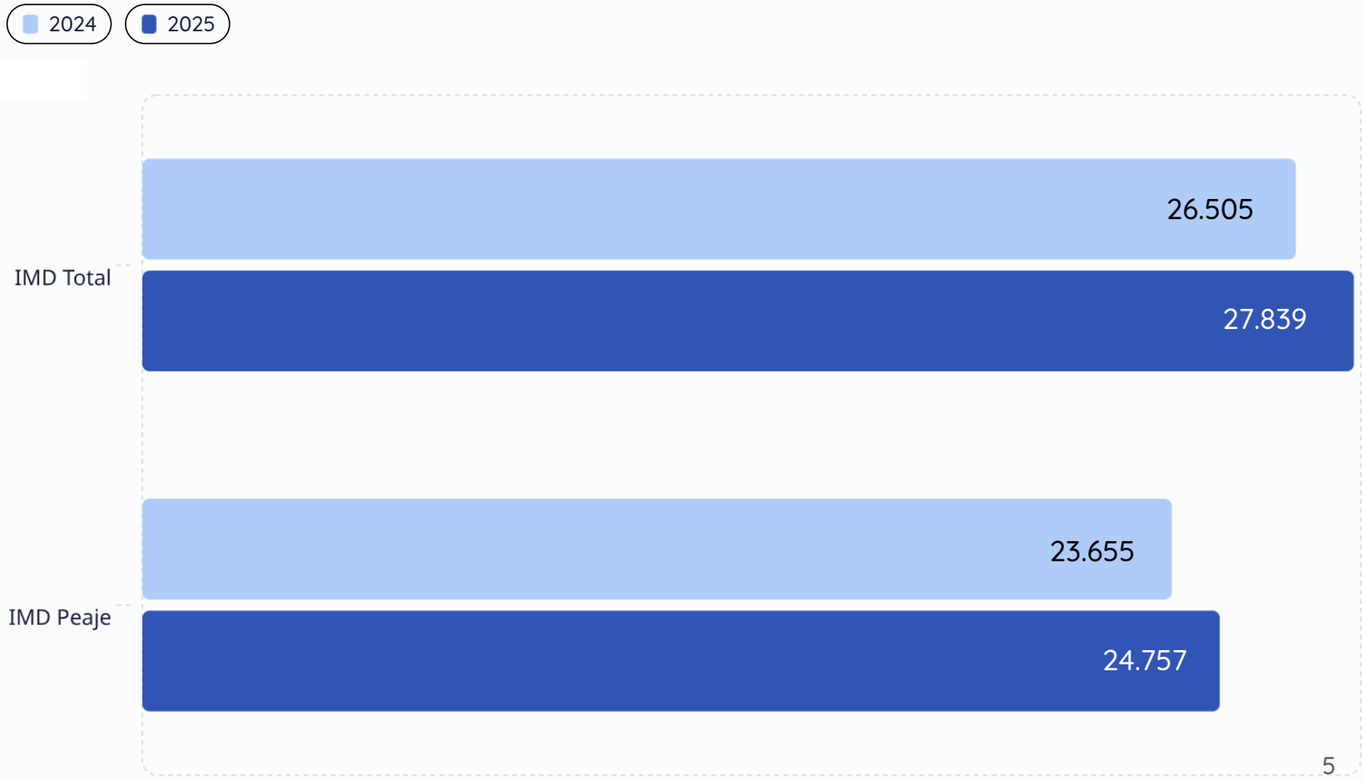

Ingresos de Peaje

Evolución

2025 2024

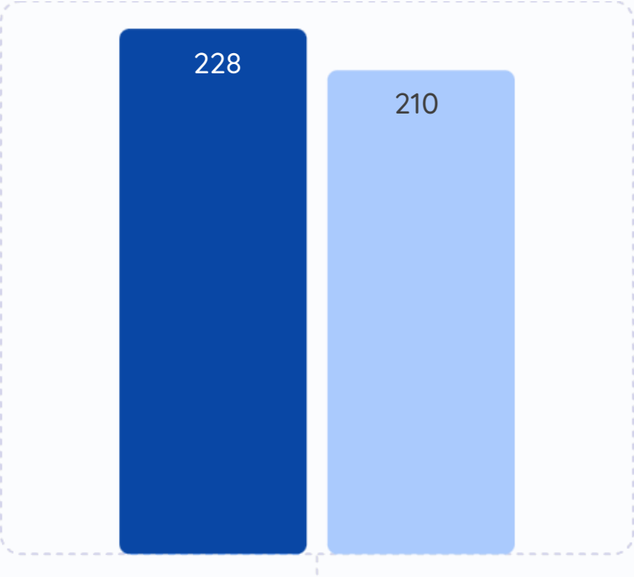

Ingresos de peaje (M€)

Bonificaciones al usuario

Detalle de los 228 M€ de ingresos totales de peaje en 2025

Bonificado + descuentos / Sin coste para el usuario

Pagado por el usuario

131,3 M€

57,6% Pagado por el usuario

Importe abonado directamente por los conductores en los peajes

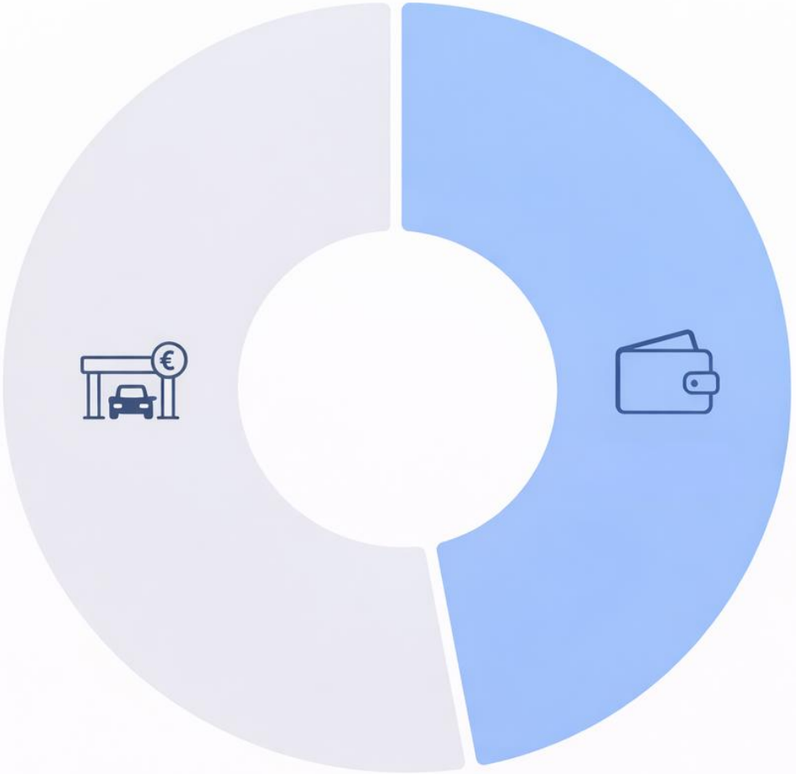

96,7 M€

42,4% Bonificado + descuentos

Descuentos, bonificaciones MITMS y peajes en sombra

96,7 M€

ahorrados por los usuarios de la AP-9 en 2025

72,6 M€
en bonificaciones del MITMS

Bonificaciones R.D.681/2021 (modificado por el R.D.1342/2024) y R.D.L. 20/2022

10,4 M€
en descuentos aplicados por Autopistas del Atlántico

Descuento comercial del 25%

13,6 M€
en peajes en sombra

Bonificaciones del MITMS

Descuentos disponibles los 365 días del año

Vehículos ligeros

Con Vía-T

Vuelta gratis 24h en recorridos entre el mismo origen/destino en menos de 24h.

50% sobre la ida recorridos de ida y vuelta en 24h con origen/destino Puxeiros (Vigo)-Tui y viceversa.

50% recurrencia Con 20 o más desplazamientos al mes, el MITMS devuelve el 50% de todos los trayectos de ese mes.

Gratuidad acceso desde Redondela Recorridos internos Redondela-Vigo (origen/destino Rande-Vigo y viceversa) en 24h.

Vehículos pesados

Con cualquier método de pago

50% en todos en todos los tránsitos descuento del 50% en todos los trayectos de la AP-9, sin importar el método de pago.

Descuento Comercial y Peaje en Sombra

Mecanismos de reducción del coste para el usuario

25%

Descuento Comercial

Financiado íntegramente por Autopistas del Atlántico.

Aplicable a recorridos de retorno realizados en el mismo día laborable con el mismo origen y destino por usuarios de vehículos ligeros que abonen el peaje con Vía-T.

Peaje en sombra: A Coruña – A Barcala

El tramo A Coruña–A Barcala está financiado por el Ministerio de Transportes. Los usuarios que realizan los recorridos A Coruña-A Barcala e inversos no abonan peaje.

Peaje en sombra: O Morrazo – Vigo

El Real Decreto 633/2006, de 19 de mayo, recoge la supresión del cobro directamente a los usuarios del peaje correspondiente a los recorridos O Morrazo-Vigo e inversos.

Compromiso con nuestros clientes

+95%
de satisfacción del cliente

↓ 11%
de reclamaciones en conservación y mantenimiento

+275.000
personas atendidas

+92.000
minutos compartidos con clientes

+33.400
cuentas de clientes

+61,2
millones de transacciones

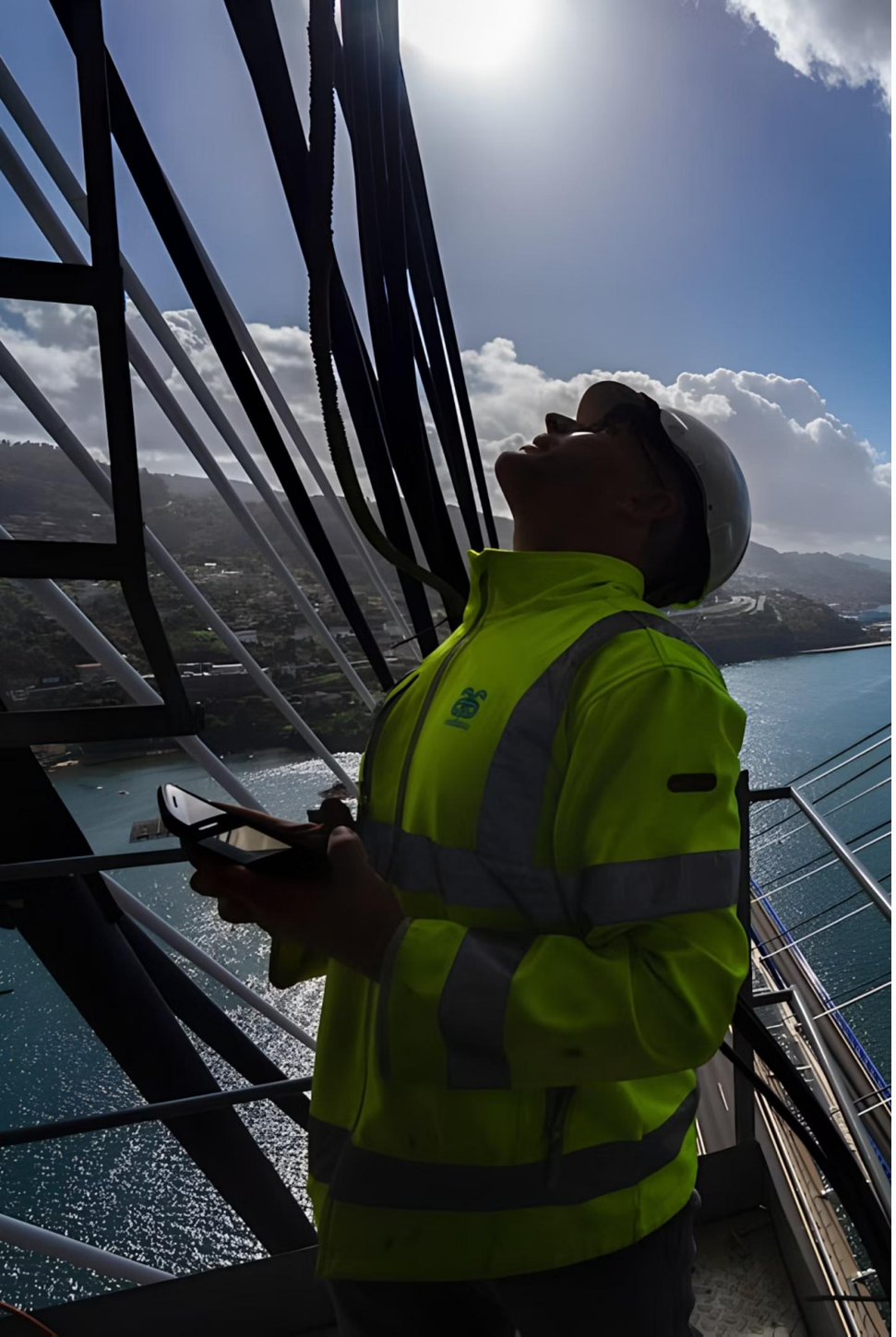

Personas y talento

+99,6%
de fidelización del talento

+94%
con contratación indefinida

50%
mujeres en la plantilla

+43%
mujeres en dirección y mandos intermedios

+133k
en ayudas médicas y de estudios para nuestros equipos y sus familias

+6.200
horas en formación

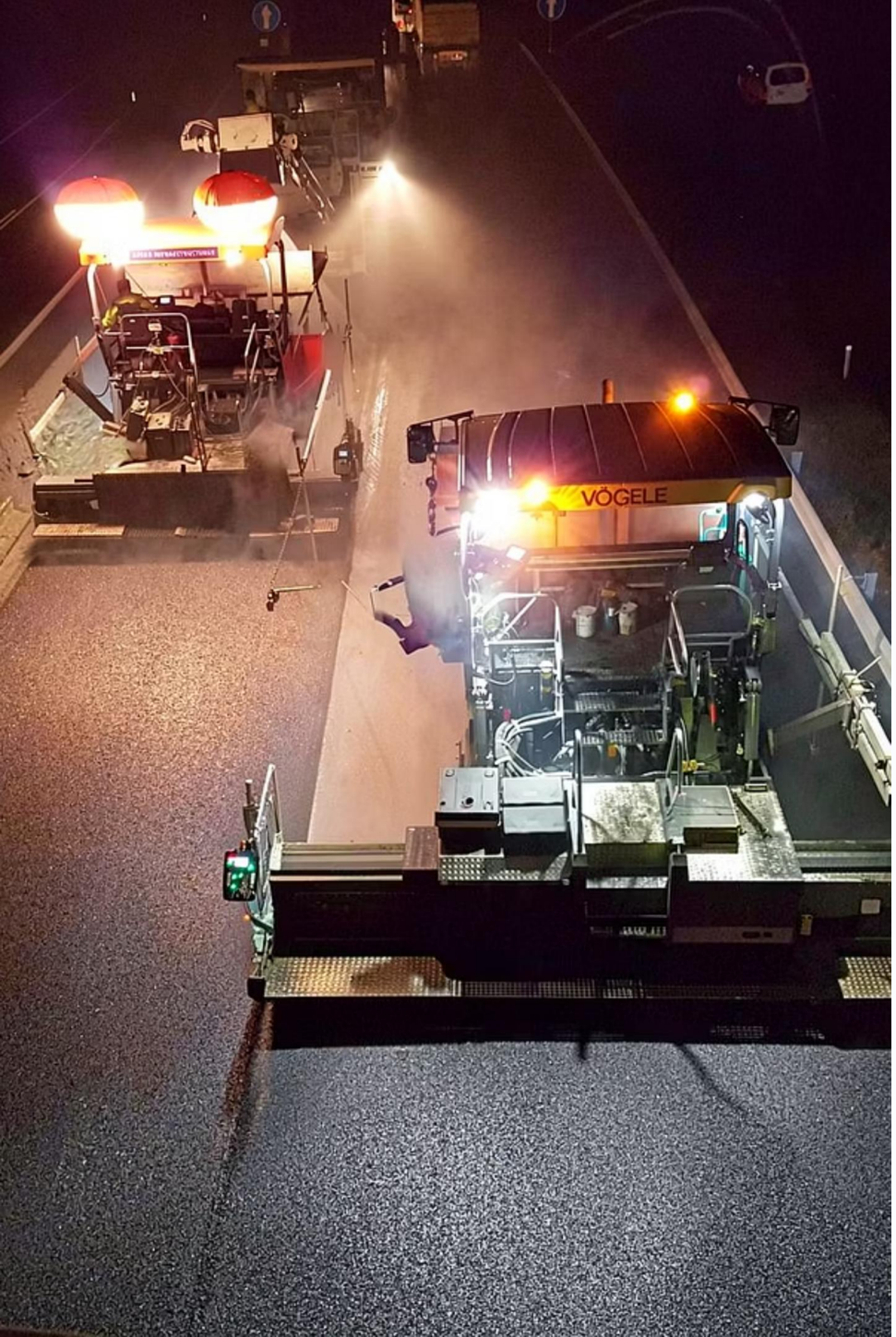

Seguridad y calidad

Compromiso con la seguridad vial y la excelencia operativa

+310.000 m²

de pavimento tratado

11,2 M€

en mantenimiento y mejora de infraestructura

74

puntos de recarga ultrarrápida contratados para su puesta en servicio en 2026

260 t

de sal para garantizar la seguridad viaria durante el invierno

Compromiso Medioambiental

+6.700 t

de vegetación tratada y gestionada

+5 km^2

de superficie tratada

100%

residuos reciclados o preparados para reciclaje

+2 M€

en inversión medioambiental

Comprometidos con nuestro entorno

Un ejercicio marcado por el compromiso con Galicia

+79%

Proveedores locales

16 M€ en compras a empresas locales

1,3 M€

En actuaciones de mejora de la conectividad local

88M€

Tributación

Contribución fiscal directa al territorio.
10 M€ en IBI municipal.

Colaboración con Fundación CIP

Apoyo a la inserción laboral de personas en situación de vulnerabilidad

Reconocimientos 2025

Empresa Igual en Género

Por segundo año consecutivo, Ardán Información Empresarial distingue a Audasa con el indicador de Empresa Igual en Género, reconociendo su alto nivel de equidad entre mujeres y hombres.

Alta productividad

Ardán Información Empresarial distingue a Audasa con el indicador de Empresa de Alta Productividad, basado en el valor añadido bruto generado por sus profesionales.

Concurso infantil "Pinta o teu Nadal"